PROGETTIAMO INSIEME
LA NUOVA STRATEGIA DI SVILUPPO LOCALE 2023 - 2027

31 Luglio 2023, ore 15 - Sala ex Serre di Villa Ogliani (Corso Ogliani 9), Rivara

Incontro con imprese turistiche, agroalimentari, artigianali, imprese e associazioni socio-culturali e stakeholder del territorio

PSR 2014-2020
PSL GAL Valli del Canavese
Misura 19.1 Preparazione delle strategie di sviluppo locale

LA STRATEGIA DI SVILUPPO LOCALE DEL GAL VALLI DEL CANAVESE

DALLA POLITICA AGRICOLA COMUNITARIA DELL'UNIONE EUROPEA ALLE STRATEGIE DI SVILUPPO LOCALE DEI GAL

UNIONE EUROPEA ⇒ **Fondo strutturale FEASR - Fondo Europeo per l'Agricoltura e lo Sviluppo Rurale**
Ogni 7 anni regolamento dell'UE recante le disposizioni comuni del FEASR

STATI MEMBRI ⇒ **PSP - Piano strategico nazionale della PAC - Politica Agricola Comunitaria**
Contiene anche l'approccio CLLD/LEADER – Sviluppo locale partecipativo

REGIONI ⇒ **CSR – Complemento regionale Sviluppo Rurale** (Febbraio 2023)
In attuazione del PSP - Contiene anche l'approccio CLLD/LEADER

GAL ⇒ **SSL – Strategia di Sviluppo Locale**
L'approccio CLLD/LEADER promuove **la crescita economico-sociale dei territori marginali in modo integrato e multisettoriale** - La Strategia dura 7 anni
Slittamento di 2 anni causa Covid > 2014-2022 e **2023-2027**

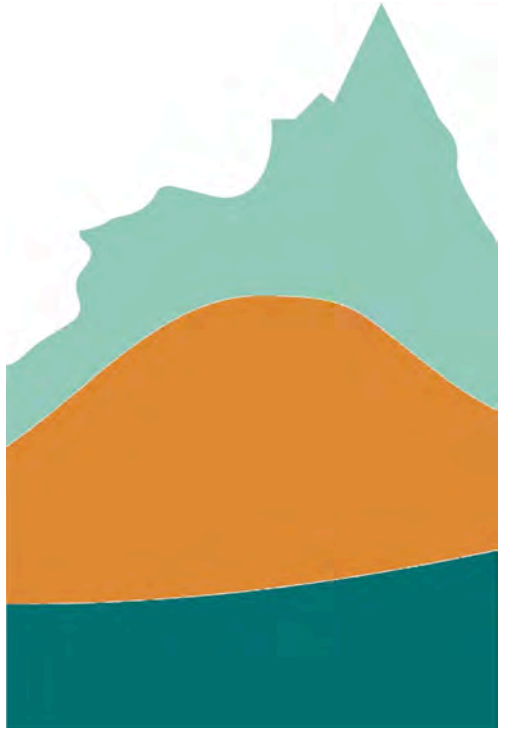

LA STRATEGIA DI SVILUPPO LOCALE DEL GAL VALLI DEL CANAVESE

L'APPROCCIO CLLD-LEADER: TERRITORIO, PARTENARIATO E STRATEGIA DI SVILUPPO LOCALE

L'approccio ascendente, dal basso verso l'alto con il coinvolgimento degli attori locali

Il GAL, un partenariato locale per lo sviluppo territoriale delle aree rurali, uno strumento di governance specifico e strutturato in tutta l'Unione Europea, denominato Gruppo di azione locale.

Una strategia

- ✓ **integrata e multi-settoriale,** mira a creare un collegamento tra le azioni, per raggiungere un **obiettivo di sviluppo e cambiamento**
- ✓ concentrata su un **numero limitato di ambiti di intervento** connessi tra loro e di cui **uno prevalente**
- ✓ suscettibile di **reale impatto locale** e capace di favorire le **connessioni fra gli attori pubblici e/o privati.**

Un approccio innovativo: ricerca e promozione di soluzioni nuove e innovative per affrontare le sfide locali.

LA STRATEGIA DI SVILUPPO LOCALE DEL GAL VALLI DEL CANAVESE

SUPERFICIE
1.120,6 Kmq

N° ABITANTI
71.817

N° COMUNI
53

N° SOCI PUBBLICI **55**
N°SOCI PRIVATI **13**

CAPITALE SOCIALE
92,8% Capitale pubblico
7,2% Capitale privato

PSR 2014-2020
PSL GAL Valli del Canavese
Misura 19.1 Preparazione delle strategie di sviluppo locale

Sviluppo Rurale Piemonte 2023-2027

LA STRATEGIA DI SVILUPPO LOCALE DEL GAL VALLI DEL CANAVESE

RIPERIMETRAZIONE GAL

I comuni interessati hanno trasmesso una MANIFESTAZIONE DI INTERESSE per entrare a far parte della compagine sociale del GAL Valli del Canavese.

Successivamente sarà necessario approvare l'ingresso con una DELIBERA DI CONSIGLIO COMUNALE dalla quale si dovrà evincere:

- Sottoscrizione quota capitale sociale (1000 €)
- Impegni al cofinanziamento

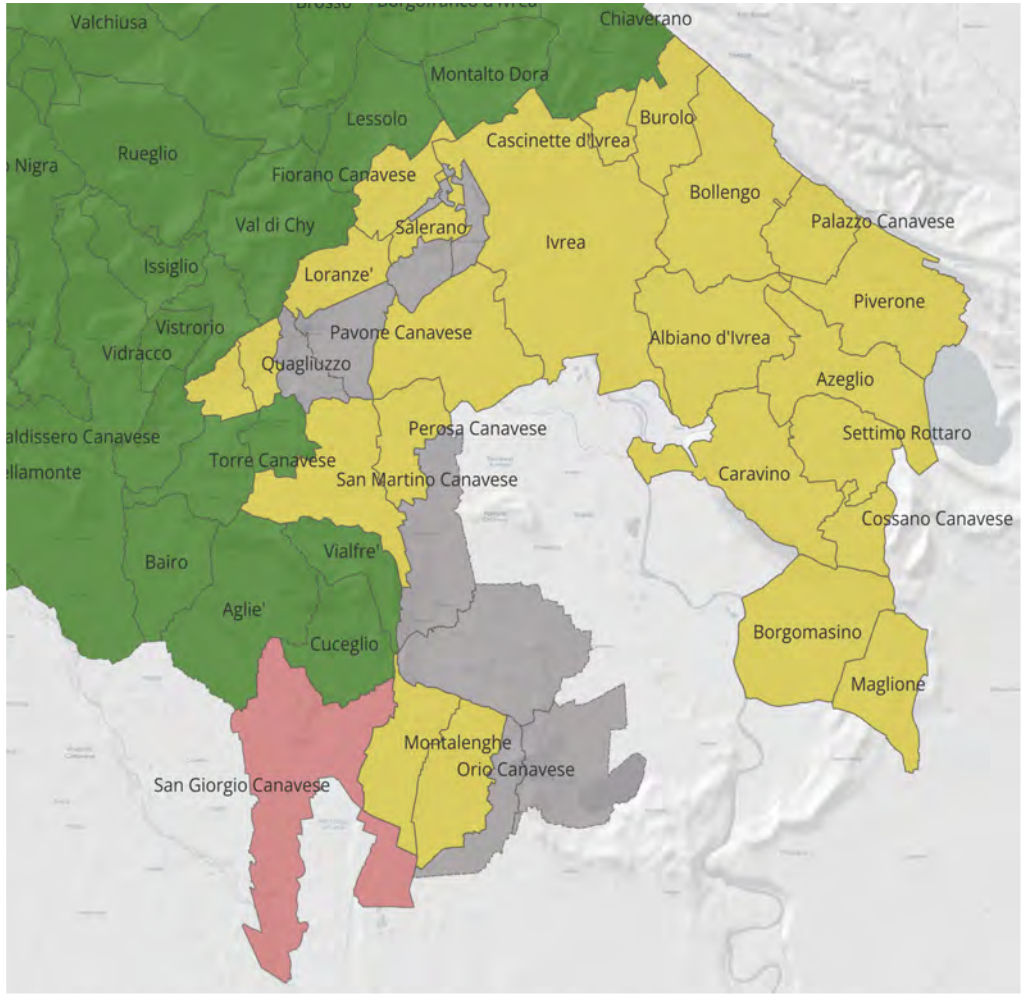

LA PROGRAMMAZIONE 2014 - 2022

LA STRATEGIA DI SVILUPPO LOCALE DEL GAL VALLI DEL CANAVESE 2014 - 2022

Programmazione 2014 – 2022 – Imprese

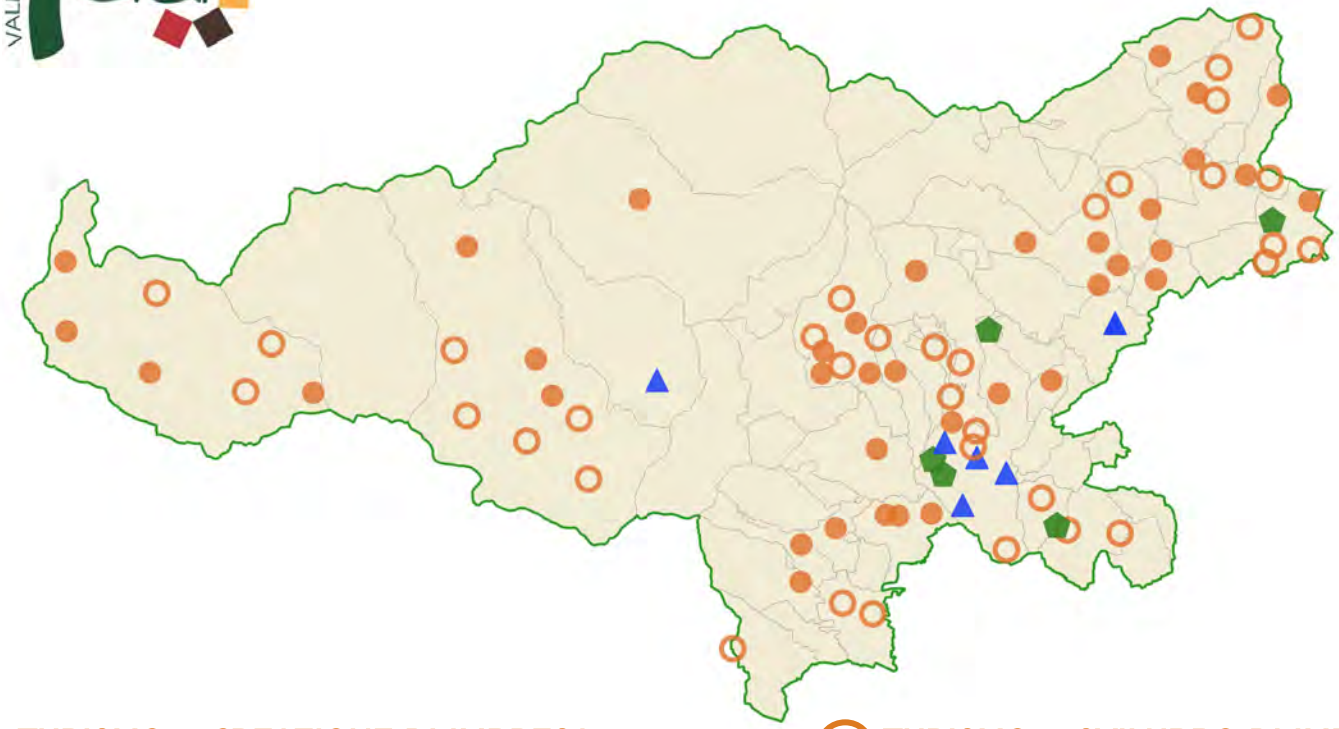

COOPERAZIONE FORESTALE

N° BENEFICIARI FINANZIATI
9

99.760,60 €
di contributo
124.700,75 €
di investimento generato

FILIERE AGROALIMENTARI

N° BENEFICIARI FINANZIATI
5
N° FILIERE
2

193.233,93 €
di contributo
363.650,91 €
di investimento generato

TURISMO – CREAZIONE DI IMPRESA

N° BENEFICIARI FINANZIATI
39

905.000,00 €
di contributo
905.000,00 €
di investimento generato

TURISMO – SVILUPPO DI IMPRESA

N° BENEFICIARI FINANZIATI
29

2.212.998,93 €
di contributo
4.061.908,76 €
di investimento generato

PSR 2014-2020
PSL GAL Valli del Canavese
Misura 19.1 Preparazione delle strategie di sviluppo locale

LA STRATEGIA DI SVILUPPO LOCALE DEL GAL VALLI DEL CANAVESE 2014 - 2022

Programmazione 2014 – 2022 – Enti pubblici

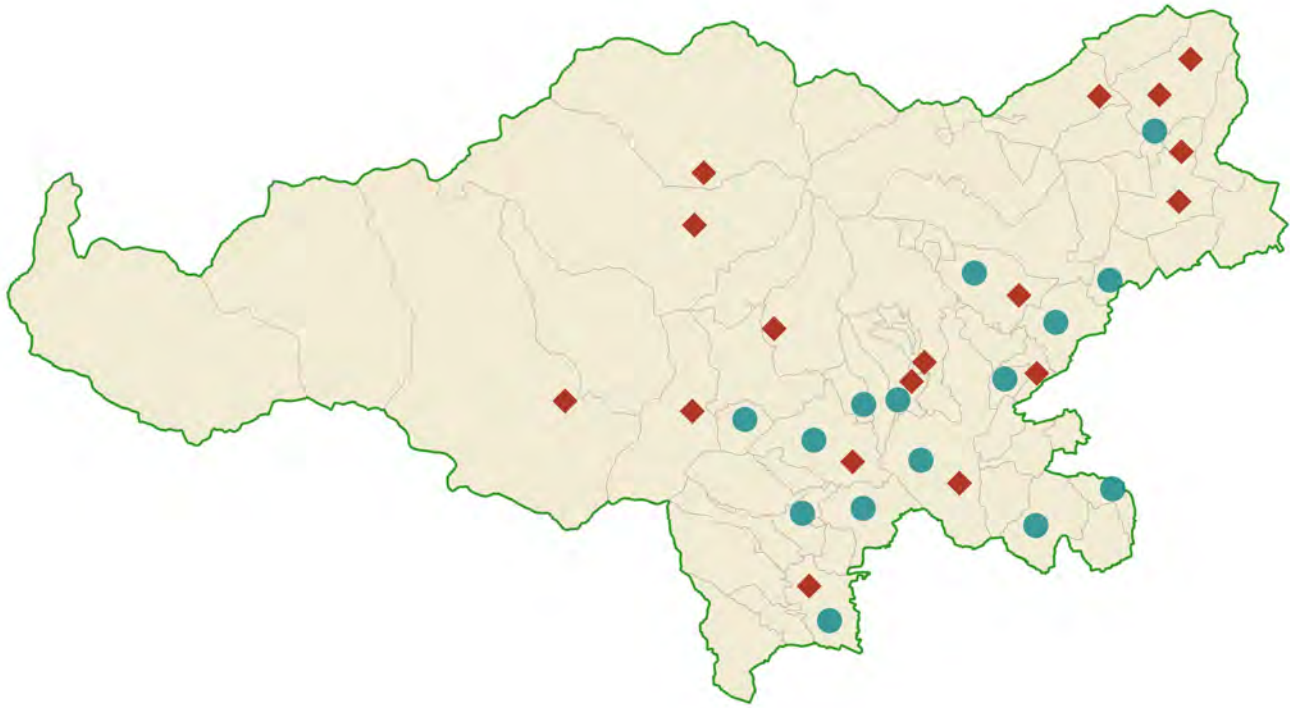

TURISMO SOSTENIBILE

N° PROGETTI FINANZIATI
15
N° COMUNI COINVOLTI
35

893.799,34 €
di contributo
1.230.959,75 €
di investimento generato

VALORIZZAZIONE PATRIMONIO CULTURALE

N° PROGETTI FINANZIATI
17

869.767,43 €
di contributo
1.100.135,96 €
di investimento generato

PSR 2014-2020
PSL GAL Valli del Canavese
Misura 19.1 Preparazione delle strategie di sviluppo locale

LA STRATEGIA DI SVILUPPO LOCALE 2023 - 2027

PSR 2014-2020
PSL GAL Valli del Canavese
Misura 19.1 Preparazione delle strategie di sviluppo locale

LA STRATEGIA DI SVILUPPO LOCALE DEL GAL VALLI DEL CANAVESE

NUOVE VISIONI E NUOVE SFIDE PER I TERRITORI RURALI

(dai documenti di indirizzo a livello europeo, PSP e CSR)

- ✓ Ripensare il territorio rurale non più come appendice di quello urbano, mettendo l'accento solo sulle fragilità e marginalità, ma agire in termini di reciprocità urbano-rurale puntando sulla **ricchezza di risorse e servizi offerti dai territori rurali** (per es. ambiente, paesaggio, risorsa bosco, servizi eco-sistemici, etc.)
- ✓ Ripensare l'**attrattività del territorio rurale** sia per i turisti che per i residenti
  - > combinare **economie locali, cultura e creatività** per evitare luoghi turistici vuoti
  - > considerare il turista un **"cittadino temporaneo"** di una **comunità allargata**, di cui si sente parte in termini di conoscenza ed esperienza del territorio e di responsabilità nei confronti di questo
- ✓ Collegarsi agli obiettivi proposti dalle agende politiche nazionali, comunitarie o globali e reinterpretare in modo strategico le opportunità di **sviluppo sostenibile** a livello locale

LA STRATEGIA DI SVILUPPO LOCALE DEL GAL VALLI DEL CANAVESE

🎯 OBIETTIVO SPECIFICO DI LEADER

Promuovere l'occupazione, la crescita, la parità di genere, l'inclusione sociale e lo sviluppo locale nelle zone rurali, comprese la bioeconomia circolare e la silvicoltura sostenibile

🚴 QUALI SONO LE ESIGENZE DEI TERRITORI RURALI ?

Esigenza strategica

- ✓ Accrescere l'attrattività dei territori per residenti, ''cittadini temporanei'' e imprese

Esigenze collegate

- ✓ Innalzare il livello della qualità della vita nelle aree rurali
- ✓ Creare e sostenere l'occupazione e l'inclusione sociale nelle aree rurali
- ✓ Promuovere l'innovazione per la bioeconomia sostenibile e circolare

Esigenze trasversali

- ✓ Sostenere la progettazione integrata nelle aree rurali
- ✓ Migliorare la capacità progettuale e la partecipazione degli attori locali

LA STRATEGIA DI SVILUPPO LOCALE DEL GAL VALLI DEL CANAVESE

PROCESSO DI CO-COSTRUZIONE DELLA STRATEGIA ✦ 20 LUGLIO – 16 OTTOBRE 2023

Documenti di indirizzo a livello europeo nazionale regionale

Peculiarità ed esigenze del **territorio**

Sviluppo avviato dal GVC nelle **scorse programmazioni**

Ascolto del territorio e dei suoi stakeholder

Dinamiche e progetti in atto

VISIONE E DIREZIONE DA INTRAPRENDERE

Definizione di

- ✓ STRATEGIA di sviluppo
- ✓ AMBITI TEMATICI integrati
- ✓ tipologie di INTERVENTI

LA STRATEGIA DI SVILUPPO LOCALE DEL GAL VALLI DEL CANAVESE

L'ESIGENZA STRATEGICA DEL TERRITORIO È…

Accrescere l'**attrattività del territorio** per la «comunità allargata» di residenti e «cittadini temporanei»

COME RISPONDERE A QUESTA ESIGENZA? PROSEGUIRE CON LO SVILUPPO AVVIATO DAL GVC

Qualificare e mettere a sistema **l'offerta integrata** di prodotti e di servizi socio-culturali e turistico-ricreativi per **residenti e cittadini temporanei** e mettere in rete i diversi attrattori del territorio

- Risorse naturali e paesaggio
- Attività outdoor
- Patrimonio storico-culturale
- Enogastronomia ed artigianato
  Prodotti ed eccellenze dei territori
- Servizi socio-culturali e turistico-ricreativi
- Risorse energetiche rinnovabili

PSR 2014-2020
PSL GAL Valli del Canavese
Misura 19.1 Preparazione delle strategie di sviluppo locale

SSL DEL GAL VALLI DEL CANAVESE – TIPOLOGIE DI INTERVENTO

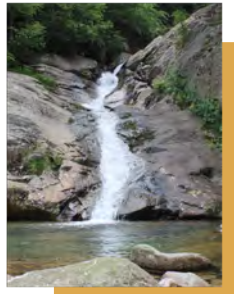

Attrattività per la «comunità allargata» di residenti e «cittadini temporanei»

RISORSE NATURALI E PAESAGGIO - PATRIMONIO CULTURALE E OUTDOOR – SERVIZI

SRD07 Investimenti in infrastrutture per lo sviluppo socio-economico

Azione 4 Infrastrutture turistiche

Azione 5 Infrastrutture ricreative pubbliche *(sportive, culturali etc…) e investimenti finalizzati all'introduzione, al miglioramento o all'espansione dei servizi di base a livello locale e le relative infrastrutture*

SRD09 Investimenti non produttivi nelle aree rurali

Azione C Valorizzazione del patrimonio insediativo ed antropico rurale attraverso il recupero di complessi, edifici ed elementi architettonici significativi e di pregio oltre che del patrimonio architettonico minore caratterizzante il paesaggio rurale

COOPERAZIONE TERRITORIALE O TRANSNAZIONALE TRA GAL E ALTRI PARTNER

Si tratta di Progetti di cooperazione tra GAL Italiani o Europei e altri partner Italiani o Europei impegnati nell'attuazione di progetti di sviluppo locali.

- Valore aggiunto rispetto alle azioni attuate non in cooperazione
- Progetto concreto – Azioni comuni

BENEFICIARI
ENTI PUBBLICI

SSL DEL GAL VALLI DEL CANAVESE – TIPOLOGIE DI INTERVENTO

Attrattività per la «comunità allargata» di residenti e «cittadini temporanei»

FILERE AGRICOLE E AGROALIMENTARI

SRD01 Investimenti produttivi agricoli finalizzati allo **sviluppo locale**

SRD13 Investimenti per la **trasformazione e commercializzazione** dei prodotti agricoli

DIVERSIFICAZIONE DELLE ATTIVITÀ AGRICOLE

SRD03 Investimenti nelle aziende agricole per la **diversificazione** in attività non agricole

INVESTIMENTI NON PRODUTTIVI AGRICOLI CON FINALITÀ AMBIENTALE

SRD04 **Azione C** Tutela degli **elementi tradizionali** del paesaggio rurale

IMPRESE NON AGRICOLE

SRD14 **Investimenti produttivi non agricoli** in aree rurali – Sviluppo d'impresa

SRE04 **Start up** non agricole

PROGETTI DI COMUNITÀ Reti territoriali che si costituiscono per realizzare un progetto comune

BENEFICIARI PRIVATI O PARTENARIATI MISTI

COOPERAZIONE PER LO SVILUPPO RURALE Approccio Smart Villages

SSL DEL GAL VALLI DEL CANAVESE – TIPOLOGIE DI INTERVENTO

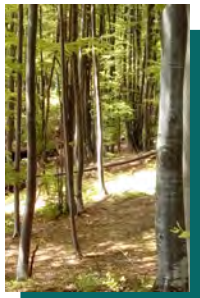

Attrattività per la «comunità allargata» di residenti e «cittadini temporanei»

Ascoltare il territorio che esprime l'esigenza di policy sul tema della **sostenibilità** e della green economy e integrarsi con i progetti concreti che si stanno avviando.

Puntare sulle risorse del territorio e intraprendere un percorso finalizzato alla **gestione sostenibile del bosco** per la produzione di **risorse energetiche rinnovabili.**

FILERA BOSCO – ENERGIA

SRD08 Investimenti in infrastrutture con finalità ambientali
Azione 2 **Produzione di energia da fonti rinnovabili ad uso collettivo**

SRD15 Investimenti produttivi forestali
Azione 2 **Ammodernamenti e miglioramenti aziendali**

SRG08 Sostegno ad **azioni pilota e di collaudo dell'innovazione** In ambito forestale

STRATEGIA DI SVILUPPO LOCALE DEL GAL VALLI DEL CANAVESE
FILERE AGRICOLE E AGROALIMENTARI

SRD01 Investimenti produttivi agricoli finalizzati allo **sviluppo locale**
SRD13 Investimenti per la **trasformazione e commercializzazione** dei prodotti agricoli

Entrambe le tipologie di intervento devono contribuire alla **vitalità delle zone rurali** e contrastare i fenomeni di spopolamento, quindi NON possono essere rivolte esclusivamente alla produttività e competitività delle imprese.

Si tratta di **interventi marginali** e coerenti con le esigenze di sviluppo del territorio che possono essere attuati ESCLUSIVAMENTE ATTRAVERSO PROGETTI DI FILIERA (O DI RETE TERRITORIALE)

Filiera lunga Insieme di attività che concorrono alla produzione, trasformazione, commercializzazione di un prodotto agricolo/agroindustriale, forestale o artigianale, partendo dalla produzione di base, fino alla vendita al consumatore finale.
Filiera corta Integrazione dai produttori primari agricoli o forestali finalizzata alla riduzione degli intermediari commerciali.

STRATEGIA DI SVILUPPO LOCALE DEL GAL VALLI DEL CANAVESE

FILERE AGRICOLE E AGROALIMENTARI

SRD01 Investimenti produttivi agricoli finalizzati allo sviluppo locale

Investimenti connessi al ciclo produttivo agricolo delle aziende in funzione del prodotto finale della filiera

BENEFICIARI SRD01- IN FILIERA
Imprenditori agricoli singoli o associati: coltivatori diretti o imprenditori agricoli professionali
INTENSITÀ DI AIUTO SRD01: 40%
+ 10% giovani agricoltori
+ 10% zona montana

SRD013 Investimenti per la trasformazione e commercializzazione dei prodotti agricoli

Investimenti materiali e immateriali delle imprese che operano nell'ambito della trasformazione e commercializzazione dei prodotti agricoli: cernita, lavorazione conservazione, stoccaggio, condizionamento, trasformazione, confezionamento, commercializzazione dei prodotti della filiera agroindustriale.

BENEFICIARI SRD13 - IN FILIERA
Imprese che operano nell'ambito della trasformazione e commercializzazione dei prodotti agricoli
INTENSITÀ DI AIUTO SRD13:
40% (20% per prodotti finali NON ricadenti nell'all. 1 TFUE)

STRATEGIA DI SVILUPPO LOCALE DEL GAL VALLI DEL CANAVESE
DIVERSIFICAZIONE DELLE ATTIVITÀ AGRICOLE

SRD03 Investimenti nelle aziende agricole per la **diversificazione** in attività non agricole

COSA

Investimenti per la creazione, la valorizzazione e lo sviluppo delle seguenti tipologie di attività:

- ✓ Agriturismo
- ✓ Agricoltura sociale
- ✓ Attività educative/didattiche – Fattorie didattiche
- ✓ Trasformazione di prodotti agricoli prevalentemente aziendali in prodotti non compresi nell'all. 1 TFUE e loro lavorazione e commercializzazione in punti vendita aziendali

PERCHÉ

Favorire la **crescita economica e lo sviluppo sostenibile** nelle aree rurali

Migliorare l'**attrattività** nelle aree rurali

BENEFICIARI

Imprenditori agricoli singoli o associati: coltivatori diretti o imprenditori agricoli professionali

INTENSITÀ DI AIUTO

40%

+ 10% giovani agricoltori

+ 10% zona montana

STRATEGIA DI SVILUPPO LOCALE DEL GAL VALLI DEL CANAVESE
INVESTIMENTI NON PRODUTTIVI AGRICOLI CON FINALITÀ AMBIENTALE

SRD04 **Azione C** Tutela degli **elementi tradizionali** del paesaggio rurale

COSA
Interventi di **ripristino di elementi tipici del paesaggio tradizionale**, in particolare dei terrazzamenti e dei muretti a secco, con la sola **finalità ambientale e paesaggistica** (non produttiva)

PERCHÉ
Tutelare il paesaggio tradizionale e contribuire ad **aumentare l'attrattività delle aree rurali**, unitamente agli interventi di cui alla precedente tipologia di intervento (patrimonio insediativo ed antropico rurale)

BENEFICIARI
- soggetti pubblici in forma singola o associata proprietari o aventi la disponibilità delle aree oggetto di intervento
- soggetti privati in forme associative o consorziali legalmente costituite il cui statuto abbia scopi sociali attinenti all'intervento

INTENSITÀ DI AIUTO 80%

STRATEGIA DI SVILUPPO LOCALE DEL GAL VALLI DEL CANAVESE

IMPRESE NON AGRICOLE

SRD14 **Investimenti produttivi non agricoli** in aree rurali – Sviluppo d'impresa

COSA

Creazione e sviluppo di **attività imprenditoriali extra agricole con finalità produttive** delle seguenti tipologie:

a) attività commerciali tese al **miglioramento della fruibilità** e dell'attrattività dei territori rurali, anche mediante l'ampliamento della gamma dei **servizi turistici per la fruizione del territorio**

b) attività artigianali finalizzate alla **valorizzazione dei territori e delle tipicità locali**

c) altri **servizi alle persone** strumentali al miglioramento delle condizioni di vita nei territori rurali e **servizi alle imprese**.

PERCHÉ

Mantenimento dell'**attrattività** delle aree rurali

Miglioramento della **qualità della vita** supportando i servizi, le attività imprenditoriali e le iniziative e gli investimenti che valorizzino le risorse locali e contribuendo alla **rivitalizzazione del mercato del lavoro**.

BENEFICIARI

Microimprese e piccole imprese NON agricole

40%

+ 10% zona montana

STRATEGIA DI SVILUPPO LOCALE DEL GAL VALLI DEL CANAVESE
IMPRESE NON AGRICOLE

SRE04 Start up non agricole

COSA

Sostegno all'avviamento di nuove attività imprenditoriali in ambito extra-agricolo nelle zone rurali in tutti i settori produttivi e di servizio:

a) attività e servizi per popolazione e target con esigenze specifiche (es. socioassistenziali, educativi, ricreativi, culturali, di mediazione, coworking, mobilità; etc.)
b) commercializzazione, promozione, comunicazione e IT
c) attività artigianali e manifatturiere
d) turismo rurale, ristorazione, ricettività, accoglienza, offerta ricreativa-culturale
e) valorizzazione di beni culturali e ambientali
f) ambiente, economia circolare e bioeconomia
g) produzione di energia da fonti rinnovabili e razionalizzazione dell'uso di energia
h) trasformazione e commercializzazione di prodotti, compresa la realizzazione di punti vendita.

PERCHÉ

Rivitalizzare l'economia rurale, rafforzandola e diversificandola, attraverso la creazione di nuove attività extra agricole di produzione e commercializzazione di prodotti o servizi.

BENEFICIARI

- Persone fisiche che avviano una nuova attività con sede operativa in area GAL
- Microimprese di recente costituzione (max 180 gg dalla data di presentazione della domanda)

Con *Business Plan* validato da organismo preposto

STRATEGIA DI SVILUPPO LOCALE DEL GAL VALLI DEL CANAVESE

PROGETTI INTEGRATI DI COMUNITÀ

Progetti IN RETE finalizzati ad aumentare l'attrattività del territorio per residenti e «cittadini temporanei»

BENEFICIARIO RETE TERRITORIALE

Forma di cooperazione (orizzontale o verticale) tra più soggetti operanti nei vari settori dell'economia rurale (microimprese, imprese agricole, enti locali, associazioni…), ai fini di superare gli svantaggi della frammentazione, favorendo economie di scala grazie alla cooperazione nello sviluppo di un nuovo progetto comune coerente con la SSL del GAL

AIUTO IN BASE AGLI INTERVENTI ATTIVATI

Infrastrutture turistiche e ricreative, servizi di base, patrimonio insediativo ed antropico rurale;

Filiere agroalimentari, diversificazione agricola, imprese artigianali e commerciali per la fruizione

PSR 2014-2020
PSL GAL Valli del Canavese
Misura 19.1 Preparazione delle strategie di sviluppo locale

STRATEGIA DI SVILUPPO LOCALE DEL GAL VALLI DEL CANAVESE
COOPERAZIONE PER LO SVILUPPO RURALE

BENEFICIARI
Partenariati pubblico e/o privati di nuova costituzione proponenti un progetto di cooperazione di carattere innovativo

SRG07 Cooperazione per lo sviluppo rurale con metodologia Smart Villages

COSA

Sostegno all'attivazione di Smart Village e alla preparazione e attuazione delle relative Strategie

Per Smart Villages si intendono delle comunità omogenee dal punto di vista funzionale/strategico che sviluppano soluzioni intelligenti per affrontare le sfide nel contesto locale e che, a partire dai punti di forza e dalle opportunità presenti, avviano un processo di sviluppo sostenibile dei loro territori.

Si affidano a un approccio partecipativo per sviluppare e attuare strategie che migliorino le condizioni di vita della comunità nei diversi aspetti economico, sociale e ambientale, in particolare promuovendo l'innovazione diffusa e sfruttando spesso (ma non esclusivamente) le soluzioni offerte dalle tecnologie digitali.

Le Strategie Smart Village si configurano dunque come progetti di cooperazione articolati in una o più operazioni, condivisi da parte di gruppi di beneficiari pubblici e/o privati capaci di generare ricadute positive economiche, sociali e ambientali, contrastare fenomeni di spopolamento e abbandono, rafforzare le relazioni e scambi fra le zone rurali e/o urbane.

STRATEGIA DI SVILUPPO LOCALE DEL GAL VALLI DEL CANAVESE
COOPERAZIONE PER LO SVILUPPO RURALE

SRG07 Cooperazione per lo sviluppo rurale con metodologia Smart Villages

PERCHÉ

- Favorire **approcci innovativi** (organizzativi, di processo, di prodotto, sociali)
- Favorire la creazione di **economie di scala**
- Sviluppare l'**economia circolare** e inclusiva in vari settori
- Migliorare la **qualità della vita** a livello locale
- Potenziare i **servizi per la comunità allargata**

INTERVENTI

Preparazione e attuazione di strategie Smart Villages afferenti ad uno o più dei seguenti ambiti di **cooperazione**:

- **sistemi del cibo, filiere e mercati locali**
- **turismo rurale**
- **inclusione sociale ed economica**
- **sostenibilità ambientale**

BENEFICIARI

Partenariati pubblico e/o privati di nuova costituzione proponenti un progetto di cooperazione di carattere innovativo

Almeno due soggetti/entità

Individuazione di un soggetto capofila

PSR 2014-2020
PSL GAL Valli del Canavese
Misura 19.1 Preparazione delle strategie di sviluppo locale

STRATEGIA DI SVILUPPO LOCALE DEL GAL VALLI DEL CANAVESE

COOPERAZIONE PER LO SVILUPPO RURALE

SRG07 Cooperazione per lo sviluppo rurale con metodologia Smart Villages

SPESE AMMISSIBILI

- costi per studi sulla zona interessata, studi di fattibilità, acquisizione di consulenze specifiche, stesura di piani o di documenti equivalenti
- costi diretti per investimenti materiali e immateriali connessi alle azioni del progetto
- costi di esercizio/amministrativi della cooperazione compresi quelli per costituzione partenariato
- divulgazione di studi, di informazioni sulla progressione e i risultati del progetto, predisposizione di materiale informativo
- costo dell'animazione della zona interessata al fine di rendere fattibile un progetto territoriale collettivo
- costi relativi all'attività di monitoraggio del progetto
- costi delle attività promozionali

IN SOVVENZIONE GLOBALE

BENEFICIARI
Partenariati pubblico e/o privati di nuova costituzione proponenti un progetto di cooperazione di carattere innovativo

Almeno due soggetti/entità

Individuazione di un soggetto capofila

CO-COSTRUIAMO
LA STRATEGIA DI SVILUPPO LOCALE
2023 – 2027

Vi preghiamo di completare e sottoscrivere il questionario Vi preghiamo di completare e sottoscrivere il questionario al link che trovate sui social e sul sito internet nella sezione news
https://forms.gle/8pLhWsdM45q2a2kr6

PSR 2014-2020
PSL GAL Valli del Canavese
Misura 19.1 Preparazione delle strategie di sviluppo locale

CO-COSTRUIAMO LA STRATEGIA DI SVILUPPO LOCALE DEL GVC

VALLE SACRA Castelnuovo Nigra, Cintano, Colleretto Castelnuovo, Borgiallo, Chiesanuova, Castellamonte

VAL CHIUSELLA Traversella, Brosso, Vistrorio, Rueglio, Val di Chy, Issiglio, Vidracco, Valchiusa

DORA BALTEA E MOMBARONE Quincinetto, Carema, Tavagnasco, Settimo Vittone, Quassolo, Nomaglio, Andrate, Borgofranco, Chiaverano, Montalto, Lessolo

NUOVA AREA Albiano, Azeglio, Bollengo, Borgomasino, Burolo, Caravino, Cascinette, Cossano C., Fiorano C., Ivrea, Loranzè, Montalenghe, Orio C., Palazzo C., Pavone C., Perosa C., Piverone, Quagliuzzo, Salerano, Settimo Rottaro, Strambinello

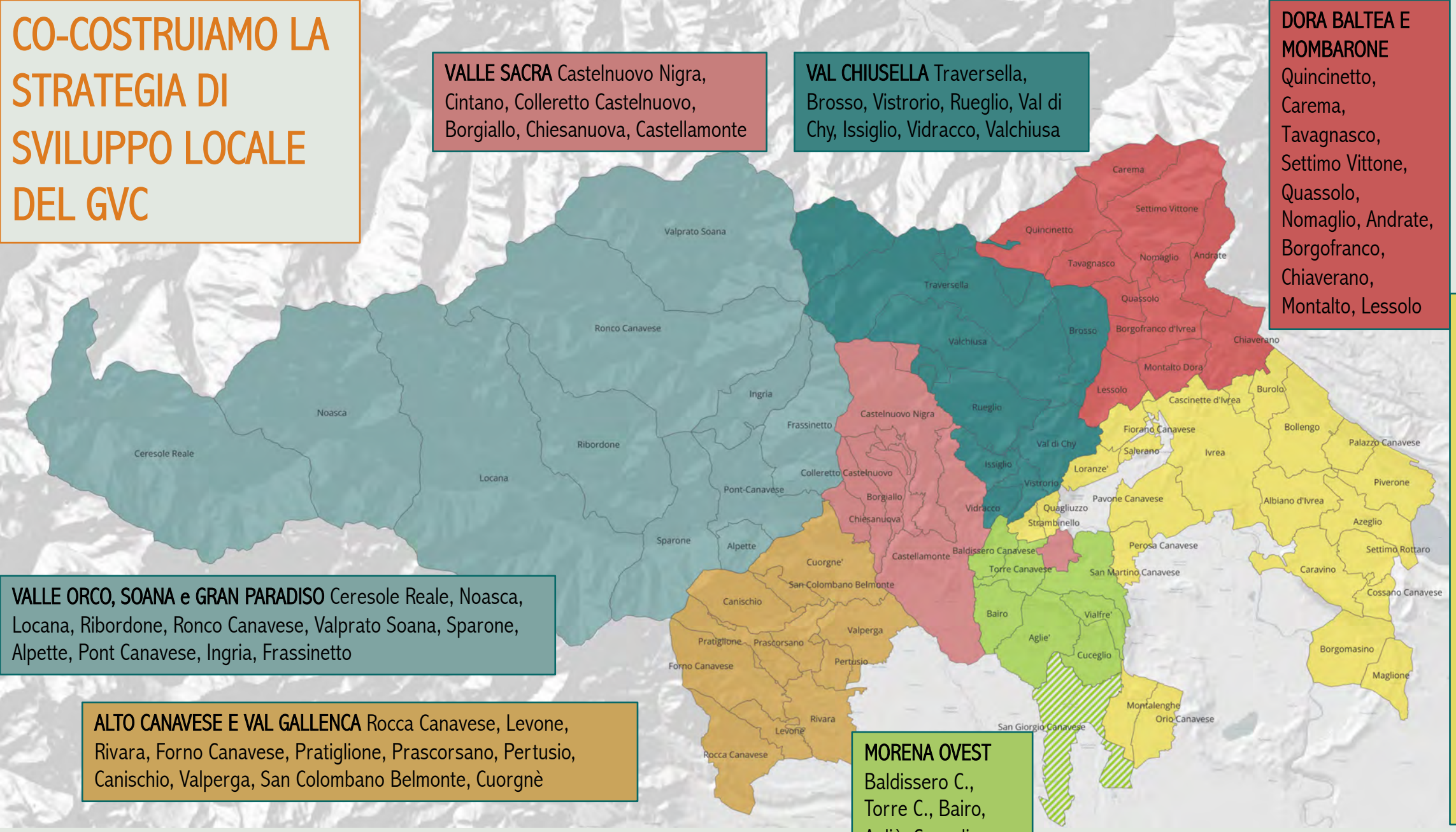

VALLE ORCO, SOANA e GRAN PARADISO Ceresole Reale, Noasca, Locana, Ribordone, Ronco Canavese, Valprato Soana, Sparone, Alpette, Pont Canavese, Ingria, Frassinetto

ALTO CANAVESE E VAL GALLENCA Rocca Canavese, Levone, Rivara, Forno Canavese, Pratiglione, Prascorsano, Pertusio, Canischio, Valperga, San Colombano Belmonte, Cuorgnè

MORENA OVEST Baldissero C., Torre C., Bairo, Agliè, Cuceglio, Vialfrè (S.Martino C., S.Giorgio N.E.)

IL TERRITORIO DEL GAL VALLI DEL CANAVESE - LE AREE OMOGENEE

CO-COSTRUIAMO LA STRATEGIA DI SVILUPPO LOCALE DEL GVC

In riferimento all'area geografica di appartenenza …

PARLIAMO DI ELEMENTI «ATTRATTORI»

1. Quali considerate essere i principali **«attrattori» a livello sovra-locale**?
   (per «attrattori» si intendono strutture ed infrastrutture fruibili appartenenti al patrimonio naturale, culturale, outdoor, prodotti ed eccellenze del territorio etc.)
2. Quali eventualmente gli «attrattori» minori a corollario?

E DI SERVIZI PER LA FRUIZIONE

3. Quali **servizi di qualità per la fruizione dell'area** di vostra appartenenza sono già attivi?
4. Di quali servizi per la fruizione è invece carente la vostra area di riferimento?
   (offerta di servizi socio-culturali e turistico-ricreativi,)

LE DOMANDE AL TERRITORIO

LA STRATEGIA DI SVILUPPO LOCALE DEL GAL VALLI DEL CANAVESE

CRONOPROGRAMMA

20 LUGLIO 2023

Approvazione ed apertura da parte della Regione Piemonte del Bando per la selezione delle 'Strategie di sviluppo locale di tipo partecipativo' (SSL) elaborate dai Gruppi di azione locale (GAL)

LUGLIO - AGOSTO 2023

Incontri di animazione sul territorio

26 LUGLIO 2023, ORE 17.30
Presso la sala ex Serre di Villa Ogliani (Corso Ogliani 9, Rivara): incontro con **gli enti pubblici.**

31 LUGLIO 2023, ORE 15.00
Presso la sala ex Serre di Villa ogliani (Corso Ogliani 9, Rivara): incontro con **le imprese turistiche, agroalimentari, artigianali e le associazioni socio-culturali e gli stakeholder del territorio.**

3 AGOSTO 2023, ORE 17.30
Presso la sala ex Serre di Villa Ogliani (Corso Ogliani 9, Rivara): incontro con **i soggetti della filiera legno - energia.**

MAGGIORI INFORMAZIONI:
info@galvallidelcanavese.it

SETTEMBRE

Eventuali approfondimenti su specifici interventi (es. SMART VILLAGES)

16 OTTOBRE 2023

Scadenza per la presentazione delle SSL

GRAZIE PER LA PARTECIPAZIONE

Vi preghiamo di completare e sottoscrivere il questionario al link
che trovate sui social e sul sito internet nella sezione news
https://forms.gle/8pLhWsdM45q2a2kr6

Per qualsiasi richiesta di informazioni
GAL Valli del Canavese - 0124 310109 – info@galvallidelcanavese.it

PSR 2014-2020
PSL GAL Valli del Canavese
Misura 19.1 Preparazione delle strategie di sviluppo locale